

Bei der Bauausführung sind die Vorgaben und Hinweise der statischen Berechnung der :
 Rohwer Ingenieure VBI
 Ingenieurgesellschaft mbH
 Waldemarstr. 13, 14712 Rathenow
 zu beachten!

Alle Maße sind am Bau zu überprüfen.
 Bei Abweichungen ist das Planungsbüro zu informieren!

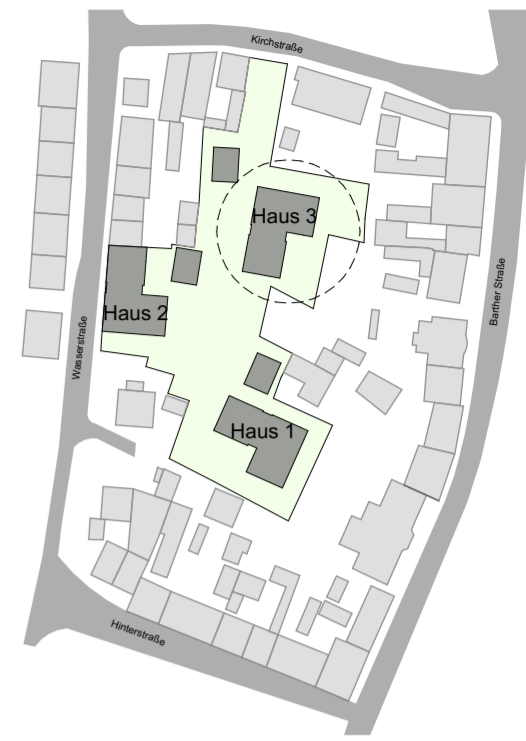

Ansicht Westen

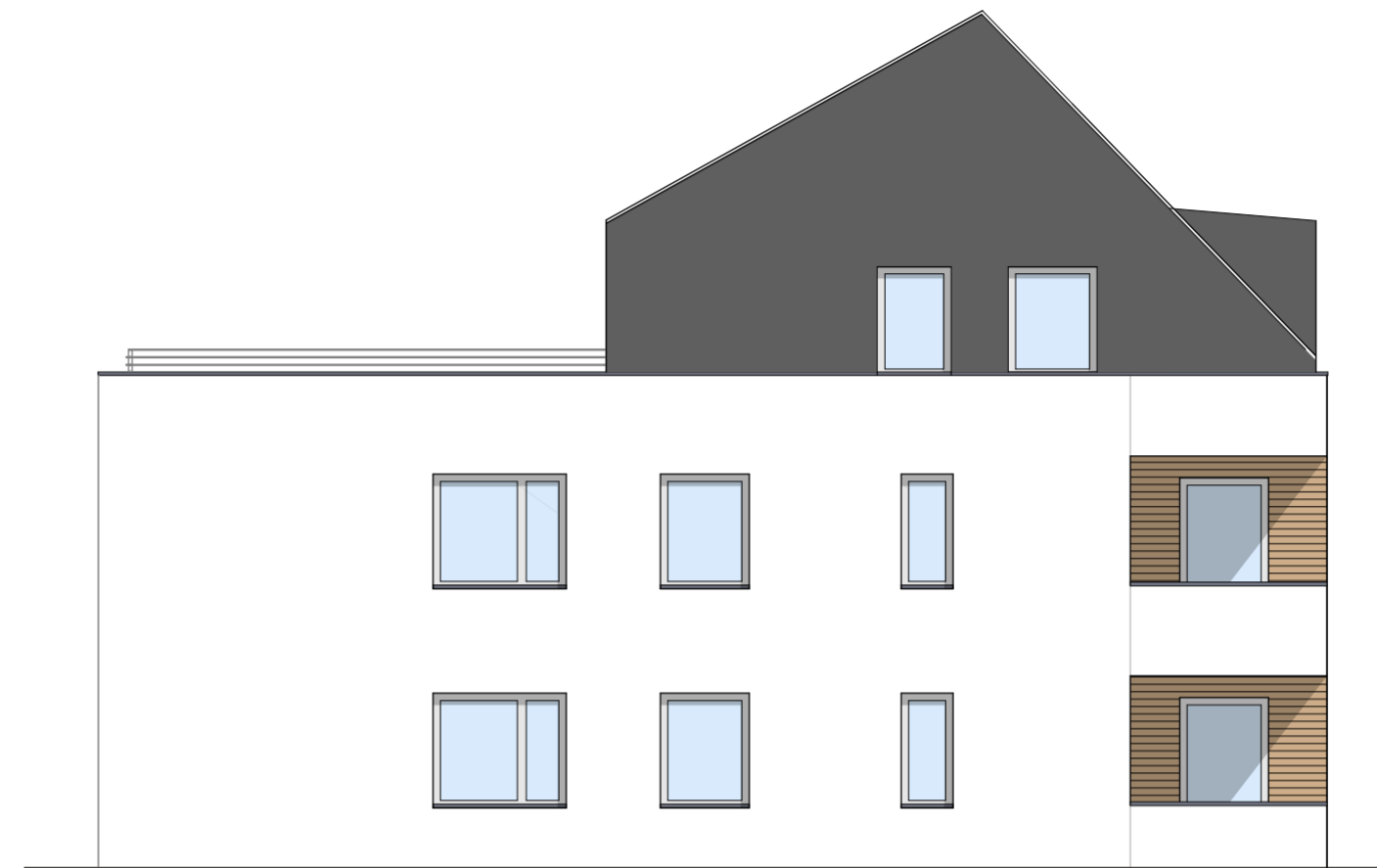

Ansicht Norden



Ansicht Osten



Ansicht Süden

Neubau von drei Mehrfamilienhäusern

Innenquartier Barther Straße, Kirchstraße, Wasserstraße und Hinterstraße
 18311 Ribnitz-Damgarten, OT Damgarten

Bauherr:



Pommerscher Diakonieverein e. V.
 Rakower Straße 18
 17489 Greifswald

Tel.: 03834 85370
 E-Mail: post@pommerscher-diakonieverein.de

Planung Architektur:

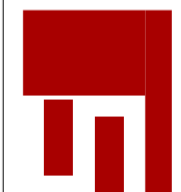

architekturbüro mittelbach
 Friedrich-Engels-Straße 13
 18435 Stralsund / Tel. 03831-37680
 www.architekturbuero-mittelbach.de
 info@architekturbuero-mittelbach.de

Planinhalt:

Haus 3

Ansichten

Architekt:
 Robert Mittelbach
 Axel Kaun

Bearbeiter:
 Antje Last

Änderungen:

Leistungsphase:

Ausführungsplanung

Maßstab:
 M1:100

Plangröße:
 594 x 420

Datum:
 12.07.2022

Plan-Nummer:
 H3-2.07

Index:

Vorabzug